



Relatório Risco da Carteira

RPPS	NOVA ESPERANÇA DO SUL	VAR(95%)		SALDO
		MÊS	ANO	
CNPJ	FUNDO DE INVESTIMENTO			
21.743.480/0001-50	BANRISUL ABSOLUTO FI RENDA FIXA LP	0,01%	0,01%	3.469.897,88
21.007.180/0001-03	BANRISUL FOCO IDKA IPCA 2A FI RENDA FIXA	0,54%	0,54%	1.264.078,92
04.828.795/0001-81	BANRISUL FOCO IMA G FI RENDA FIXA LP	0,59%	0,59%	558.936,29
46.521.007/0001-50	BANRISUL RPPS FI RENDA FIXA	0,33%	0,33%	696.264,13
11.311.874/0001-86	BANRISUL SOBERANO FI RENDA FIXA SIMPLES LP	0,01%	0,01%	8.355,76
02.430.487/0001-78	BANRISUL SUPER FI RENDA FIXA	0,01%	0,01%	0,00
35.292.588/0001-89	BB ALOCAÇÃO ATIVA RETORNO TOTAL FIC RENDA FIXA PREVIDENCIÁRIO	0,07%	0,07%	394.885,04
10.418.362/0001-50	BB FI MULTIMERCADO PREVIDENCIÁRIO LP	0,31%	0,31%	39.880,90
07.861.554/0001-22	BB IMA-B FI RENDA FIXA PREVIDENCIÁRIO	1,28%	1,28%	182.152,58
07.442.078/0001-05	BB IMA-B TÍTULOS PÚBLICOS FI RENDA FIXA PREVIDENCIÁRIO	1,28%	1,28%	187.574,43
13.077.418/0001-49	BB PERFIL FIC RENDA FIXA REFERENCIADO DI PREVIDENCIÁRIO LP	0,01%	0,01%	145.743,46
24.022.566/0001-82	BRADESCO IDKA PRÉ 2 FI RENDA FIXA	0,82%	0,82%	177.337,21
20.139.595/0001-78	CAIXA BRASIL 2024 IV TÍTULOS PÚBLICOS FI RENDA FIXA	0,33%	0,33%	418.140,31
50.635.944/0001-03	CAIXA BRASIL 2024 X TÍTULOS PÚBLICOS FI RENDA FIXA	0,33%	0,33%	522.927,46
03.737.206/0001-97	CAIXA BRASIL FI RENDA FIXA REFERENCIADO DI LP	0,01%	0,01%	3.515.261,31
23.215.097/0001-55	CAIXA BRASIL GESTÃO ESTRATÉGICA FIC RENDA FIXA	0,46%	0,46%	428.178,75
14.386.926/0001-71	CAIXA BRASIL IDKA IPCA 2A TÍTULOS PÚBLICOS FI RENDA FIXA LP	0,53%	0,53%	2.338.802,22
11.060.913/0001-10	CAIXA BRASIL IMA-B 5 TÍTULOS PÚBLICOS FI RENDA FIXA LP	0,55%	0,55%	2.915.326,42
10.740.658/0001-93	CAIXA BRASIL IMA-B TÍTULOS PÚBLICOS FI RENDA FIXA LP	1,27%	1,27%	3.687.761,59
11.061.217/0001-28	CAIXA BRASIL IMA-GERAL TÍTULOS PÚBLICOS FI RENDA FIXA LP	0,58%	0,58%	2.545.605,03
10.740.670/0001-06	CAIXA BRASIL IRF-M 1 TÍTULOS PÚBLICOS FI RENDA FIXA	0,11%	0,11%	1.301.973,68
05.164.356/0001-84	CAIXA BRASIL TÍTULOS PÚBLICOS FI RENDA FIXA LP	0,02%	0,02%	1.567.864,44
44.683.343/0001-73	CAIXA CAPITAL PROTEGIDO BOLSA DE VALORES IV FIC MULTIMERCADO	2,03%	2,03%	119.571,75
30.036.235/0001-02	CAIXA INDEXA BOLSA AMERICANA FI MULTIMERCADO LP	5,16%	5,16%	217.152,05
17.502.937/0001-68	CAIXA INSTITUCIONAL FI AÇÕES BDR NÍVEL I	5,69%	5,69%	166.463,97
14.120.520/0001-42	CAIXA JUROS E MOEDAS FI MULTIMERCADO LP	0,10%	0,10%	220.263,70
10.783.480/0001-68	DAYCOVAL CLASSIC FI RENDA FIXA CRÉDITO PRIVADO	0,07%	0,07%	772.866,58
10.406.511/0001-61	ISHARES IBOVESPA FUNDO DE ÍNDICE (BOVA11)	5,52%	5,52%	0,00
05.073.656/0001-58	ITAÚ IMA-B ATIVO FIC RENDA FIXA	1,59%	1,59%	101.202,74
24.633.818/0001-00	SICREDI BOLSA AMERICANA FI MULTIMERCADO LP	5,19%	5,19%	197.191,68
19.196.599/0001-09	SICREDI INSTITUCIONAL IRF-M 1 FI RENDA FIXA	0,11%	0,11%	501.871,61
13.081.159/0001-20	SICREDI INSTITUCIONAL IRF-M FI RENDA FIXA LP	0,78%	0,78%	1.163.527,53
24.634.187/0001-43	SICREDI LIQUIDEZ EMPRESARIAL FI RENDA FIXA	0,01%	0,01%	1.811.120,29
			Total:	R\$ 31.638.179,71

VAR (95%): O VaR indica a perda percentual máxima esperada para um ativo ou portfólio de investimentos, dado um prazo, com um certo nível de confiança. Por exemplo, se o VaR de 1 dia de um fundo é de 4%, com um nível de confiança 95%, significa que, estatisticamente, temos 95% de certeza que, se houver uma perda de hoje para amanhã, o prejuízo máximo será de 4%



% ATIVOS vs RISCO

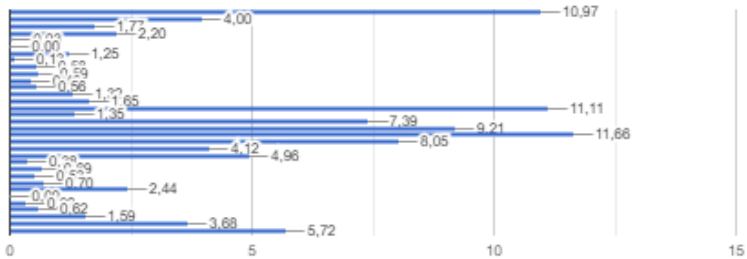

"As informações dos relatórios são obtidas de fontes públicas ou privadas consideradas confiáveis, onde a responsabilidade pela correção e veracidade não é assumida pela empresa. As informações disponíveis não devem ser entendidas como colocação, distribuição ou oferta de fundos de investimento. Fundos de investimentos não contam com a garantia do administrador, gestor, de qualquer mecanismo seguro ou do fundo garantidor de crédito. Rentabilidade obtida no passado não é garantia de rentabilidade futura. Ao investidor é recomendado a leitura cuidadosa do prospecto e regulamento do fundo de investimento ao aplicar seus recursos".