



Relatório Risco da Carteira

RPPS CNPJ	NOVA ESPERANÇA DO SUL FUNDO DE INVESTIMENTO	VAR(95%)		SALDO
		MÊS	ANO	
21.743.480/0001-50	BANRISUL ABSOLUTO FI RENDA FIXA LP	0,01%	0,01%	3.456.725,43
21.007.180/0001-03	BANRISUL FOCO IDKA IPCA 2A FI RENDA FIXA	0,46%	0,50%	1.068.879,28
04.828.795/0001-81	BANRISUL FOCO IMA G FI RENDA FIXA LP	0,41%	0,51%	764.478,28
46.521.007/0001-50	BANRISUL RPPS FI RENDA FIXA	0,25%	0,30%	701.366,98
11.311.874/0001-86	BANRISUL SOBERANO FI RENDA FIXA SIMPLES LP	0,01%	0,01%	72.608,42
02.430.487/0001-78	BANRISUL SUPER FI RENDA FIXA	0,00%	0,01%	0,00
35.292.588/0001-89	BB ALOCAÇÃO ATIVA RETORNO TOTAL FIC RENDA FIXA PREVIDENCIÁRIO	0,04%	0,06%	763.138,94
10.418.362/0001-50	BB FI MULTIMERCADO PREVIDENCIÁRIO LP	0,43%	0,36%	40.165,91
07.861.554/0001-22	BB IMA-B FI RENDA FIXA PREVIDENCIÁRIO	0,79%	1,09%	183.096,84
07.442.078/0001-05	BB IMA-B TÍTULOS PÚBLICOS FI RENDA FIXA PREVIDENCIÁRIO	0,79%	1,09%	188.569,93
13.077.418/0001-49	BB PERFIL FIC RENDA FIXA REFERENCIADO DI PREVIDENCIÁRIO LP	0,01%	0,01%	146.913,95
24.022.566/0001-82	BRADESCO IDKA PRÉ 2 FI RENDA FIXA	0,82%	0,81%	178.062,58
44.683.378/0001-02	CAIXA BRASIL 2023 TÍTULOS PÚBLICOS FI RENDA FIXA	-	-	0,00
20.139.595/0001-78	CAIXA BRASIL 2024 IV TÍTULOS PÚBLICOS FI RENDA FIXA	4,79%	3,28%	409.507,17
50.635.944/0001-03	CAIXA BRASIL 2024 X TÍTULOS PÚBLICOS FI RENDA FIXA	4,99%	3,41%	511.563,36
03.737.206/0001-97	CAIXA BRASIL FI RENDA FIXA REFERENCIADO DI LP	0,02%	0,02%	3.544.252,48
23.215.097/0001-55	CAIXA BRASIL GESTÃO ESTRATÉGICA FIC RENDA FIXA	0,42%	0,44%	457.523,60
14.386.926/0001-71	CAIXA BRASIL IDKA IPCA 2A TÍTULOS PÚBLICOS FI RENDA FIXA LP	0,48%	0,50%	2.147.512,31
11.060.913/0001-10	CAIXA BRASIL IMA-B 5 TÍTULOS PÚBLICOS FI RENDA FIXA LP	0,41%	0,48%	2.932.139,38
10.740.658/0001-93	CAIXA BRASIL IMA-B TÍTULOS PÚBLICOS FI RENDA FIXA LP	0,79%	1,08%	3.707.614,48
11.061.217/0001-28	CAIXA BRASIL IMA-GERAL TÍTULOS PÚBLICOS FI RENDA FIXA LP	0,41%	0,50%	2.884.035,13
10.740.670/0001-06	CAIXA BRASIL IRF-M 1 TÍTULOS PÚBLICOS FI RENDA FIXA	0,09%	0,10%	1.311.637,00
05.164.356/0001-84	CAIXA BRASIL TÍTULOS PÚBLICOS FI RENDA FIXA LP	0,06%	0,04%	1.352.910,85
44.683.343/0001-73	CAIXA CAPITAL PROTEGIDO BOLSA DE VALORES IV FIC MULTIMERCADO	2,17%	2,07%	0,00
30.036.235/0001-02	CAIXA INDEXA BOLSA AMERICANA FI MULTIMERCADO LP	5,27%	5,21%	229.525,07
17.502.937/0001-68	CAIXA INSTITUCIONAL FI AÇÕES BDR NÍVEL I	8,72%	7,17%	176.900,75
14.120.520/0001-42	CAIXA JUROS E MOEDAS FI MULTIMERCADO LP	0,27%	0,19%	221.769,09
10.783.480/0001-68	DAYCOVAL CLASSIC FI RENDA FIXA CRÉDITO PRIVADO	0,08%	0,07%	780.613,55
10.406.511/0001-61	ISHARES IBOVESPA FUNDO DE ÍNDICE (BOVA11)	6,98%	6,25%	73.892,30
05.073.656/0001-58	ITAÚ IMA-B ATIVO FIC RENDA FIXA	1,05%	1,36%	101.470,20
24.633.818/0001-00	SICREDI BOLSA AMERICANA FI MULTIMERCADO LP	5,27%	5,23%	208.478,46
19.196.599/0001-09	SICREDI INSTITUCIONAL IRF-M 1 FI RENDA FIXA	0,10%	0,11%	505.748,83
13.081.159/0001-20	SICREDI INSTITUCIONAL IRF-M FI RENDA FIXA LP	0,75%	0,76%	1.168.923,36
24.634.187/0001-43	SICREDI LIQUIDEZ EMPRESARIAL FI RENDA FIXA	0,01%	0,01%	1.825.652,68
			Total:	R\$ 32.115.676,61

VAR (95%): O VaR indica a perda percentual máxima esperada para um ativo ou portfólio de investimentos, dado um prazo, com um certo nível de confiança. Por exemplo, se o VaR de 1 dia de um fundo é de 4%, com um nível de confiança 95%, significa que,



estatisticamente, temos 95% de certeza que, se houver uma perda de hoje para amanhã, o prejuízo máximo será de 4%



% ATIVOS vs RISCO

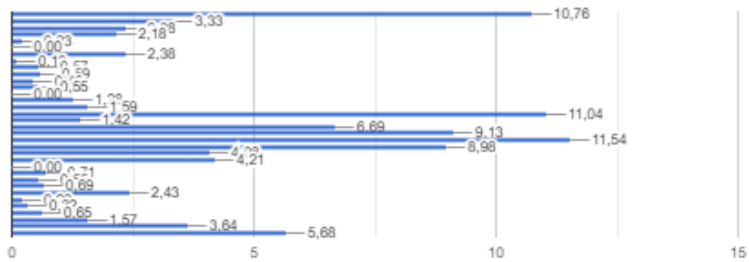

"As informações dos relatórios são obtidas de fontes públicas ou privadas consideradas confiáveis, onde a responsabilidade pela correção e veracidade não é assumida pela empresa. As informações disponíveis não devem ser entendidas como colocação, distribuição ou oferta de fundos de investimento. Fundos de investimentos não contam com a garantia do administrador, gestor, de qualquer mecanismo seguro ou do fundo garantidor de crédito. Rentabilidade obtida no passado não é garantia de rentabilidade futura. Ao investidor é recomendado a leitura cuidadosa do prospecto e regulamento do fundo de investimento ao aplicar seus recursos".